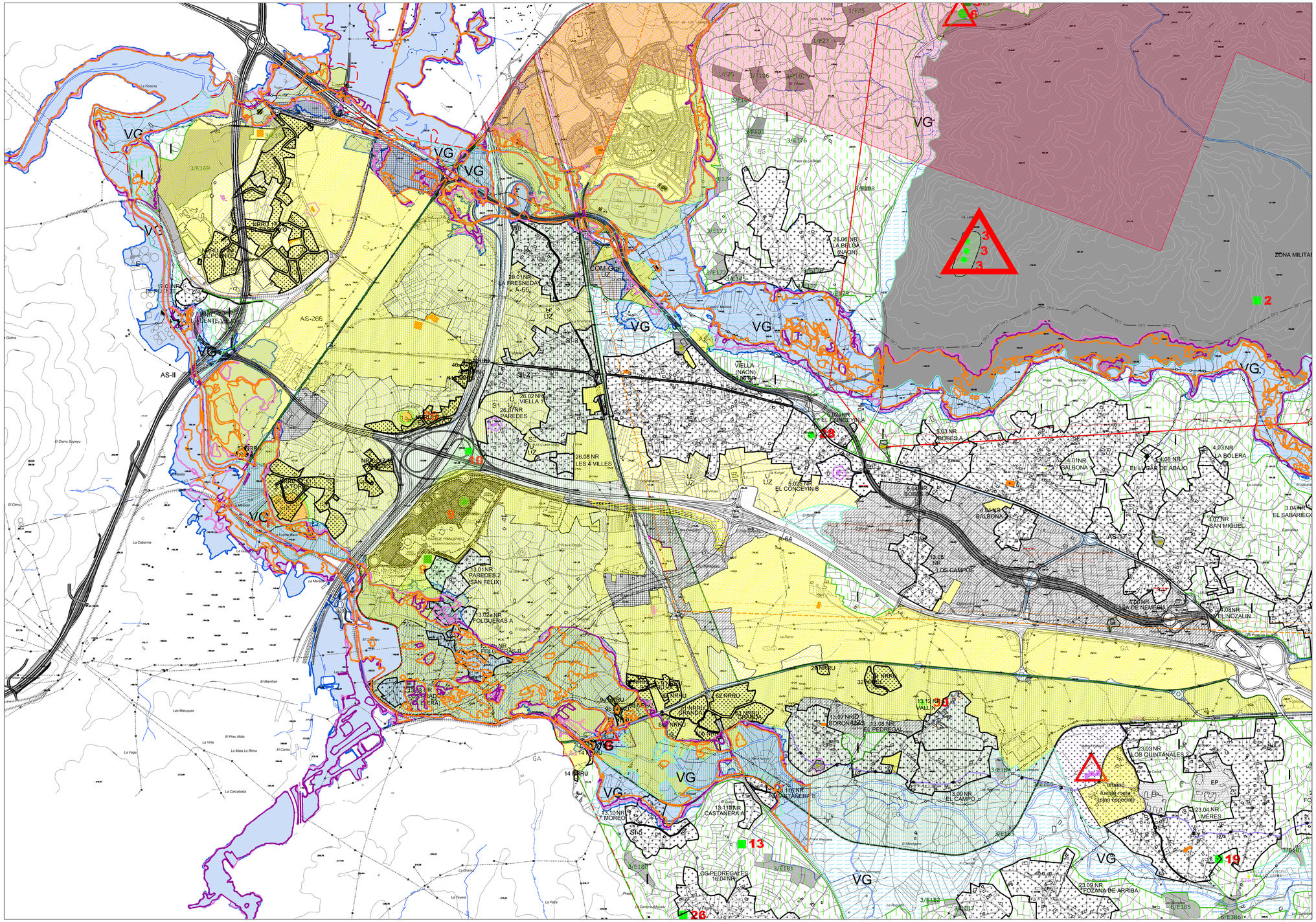

SUELO NO URBANIZABLE

- SNU-NR (núcleos rurales)
- SNU-EP (suelo de especial protección)
- SNU-EP-VG (vegas)
- SNU-I (interés)
- SNU-NRRU (núcleos rurales régimen urbano)

CLASIFICACION DEL SUELO

- suelo urbano
- urbano industrial
- suelo urbanizable
- urbanizable comercial
- urbanizable industrial
- no urbanizable industrial
- equipamiento

SIMBOLOGIA

- carreteras
- trazado viario en proyecto
- cruce a desnivel
- abastecimiento de agua
- saneamiento
- red de gas EG=Enagas GA=Gasasturias
- limite del concejo según el instituto geografico nacional
- rios y arroyos
- linea eléctrica y torres metálicas
- postes de linea eléctrica
- ct Cantera
- mn Mina
- if infraestructuras
- exterior / interior Zona proxima de seguridad militar
- exterior / interior Zona lejana de seguridad militar

PATRIMONIO ARQUEOLOGICO

6 — num. orden catálogo arqueológico

límite zona protección

ámbito de protección

- castro
- estructuras megalíticas
- materiales dispersos en superficie
- estructuras de habitación
- puentes

PATRIMONIO CULTURAL Y ARQUITECTONICO

IGLESIA · ESCUELAS · MONUMENTOS

Camino de Santiago

BIC-156 — num. referencia Catálogo Bienes Interes Cultural; B.I.C.; entorno de protección de B.I.C.

IAS-10 — num. referencia Catálogo Arquitectonico; elemento/conjunto catalogado en el Inventario Arquitectónico

La numeración corresponde a los listados contenidos en la normativa

INVENTARIO MUNICIPAL DE SIERO

E14.1 — Nº edificio; Nº parroquia; elemento; elemento catalogado iglesia/escuela/monumento

Ambito de influencia del Plan Territorial Especial del Principado de Asturias

CONFEDERACION HIDROGRÁFICA DEL CANTÁBRICO

- Area de Riesgo Potencial Significativo de Inundación (ARPSIs) Q-500
- Area de Riesgo Potencial Significativo de Inundación (ARPSIs) Q-100
- Area de Riesgo Potencial Significativo de Inundación (ARPSIs) Q-10
- Zona de Flujo preferente

MINISTERIO DE FOMENTO - SECRETARIA DE ESTADO DE TRANSPORTES

- Area afectada por las Servidumbres Aeronáuticas

RELACION DE MASAS BOSCOSAS EN ESTE PLANO

- zona ecológica (E) E 169-187
- zona forestal (F) F 104-108

RELACION DE NUCLEOS RURALES EN ESTE PLANO

SAN MIGUEL DE LA BARREDA		LIMANES	
4.03	LA BOLERA	16.04	LOS PEDREGALES
4.04	BALBONA 2	LUGONES	
4.05	EL LUGAR DE ABAJO	17.01	EL PUENTE
4.06	CASA DE NEMESIA	17.02	PUENTE VIEJO
4.07	SAN MIGUEL	TIÑANA	
4.08	EL NOZALIN	23.03	LOS QUINTANALES
BOBES		23.04	MERES
4.01	BALBONA 1	23.09	FOZANA DE ARRIBA
5.02 o	EL CONCEYIN A	VIELLA	
5.02 b	EL CONCEYIN B	26.01	LA FRESNEDA
5.03	BOBES A	26.02	VIELLA 1
5.04	BOBES B	26.06	VIELLA (NAON)
GRANDA		26.07	PAREDES
13.01	PAREDES 2 (SAN FELIX)	26.08	LES 4 VILLES 1
13.02 o	FOLGUERAS A	26.09	LA BÉLGA (NAON)
13.02 b	FOLGUERAS B		
13.03	LOS PRADOS (LA LLERA)		
13.05	LOS CAMPOS		
13.06	LAS PEÑAS		
13.07	BORONADAS		
13.08	EL PEDREGAL		
13.09	EL CAMPO		
13.10	MOREO		
13.11	CASTAÑERA A		
13.11	CASTAÑERA B		
13.12	VALLIN		

RELACION DE NUCLEOS RURALES REGIMEN URBANO EN ESTE PLANO

LUGONES		GRANDA	COLLOTO
17.03	EL CARBAYO	9-9a-9b-9c-9d-9e-9f-9g	14
17.04	EL PUENTE	60a-60b-61-62-63	
17.11	LA TORRE	29-32-34	
17.13	PAREDES		
17.14	EL CUETO		
57-49-40a-40b-41a-41b			

Concejo con Demarcaciones Parroquiales

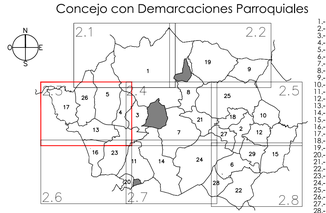

1.- Anes
2.- Aramil
3.- Argüelles
4.- San Miguel de la Barreda
5.- Bobes
6.- Santa Marta de Carbayín
7.- La Camera
8.- Ceiles
9.- La Collada
10.- Collado
11.- Santa Marina de Cucillías
12.- Feleches
13.- Granda
14.- Hevia
15.- Lieres
16.- Limanes
17.- Lugones
18.- Márcenado
19.- Muñó
20.- La Paranza
21.- Polla de Siero
22.- Santiago de Arenas
23.- Tiñana
24.- Valdesoto
25.- Vega de Poja
26.- Viella
27.- Santa Eulalia de Vigil
28.- San Juan de Arenas
29.- Trespando

Modificación parcial 8ª de la Revisión - Adaptación del P.G.M.O. aprobada el 1 de Junio de 2006

APROBACIÓN DEFINITIVA

CONCEJO ZONIFICACION

AYUNTAMIENTO DE SIERO
oficina de gestión urbanística

2018 MARZO

E: 1/10.000

2.3

Mercedes Morales - Daniel Alonso Gonzalez