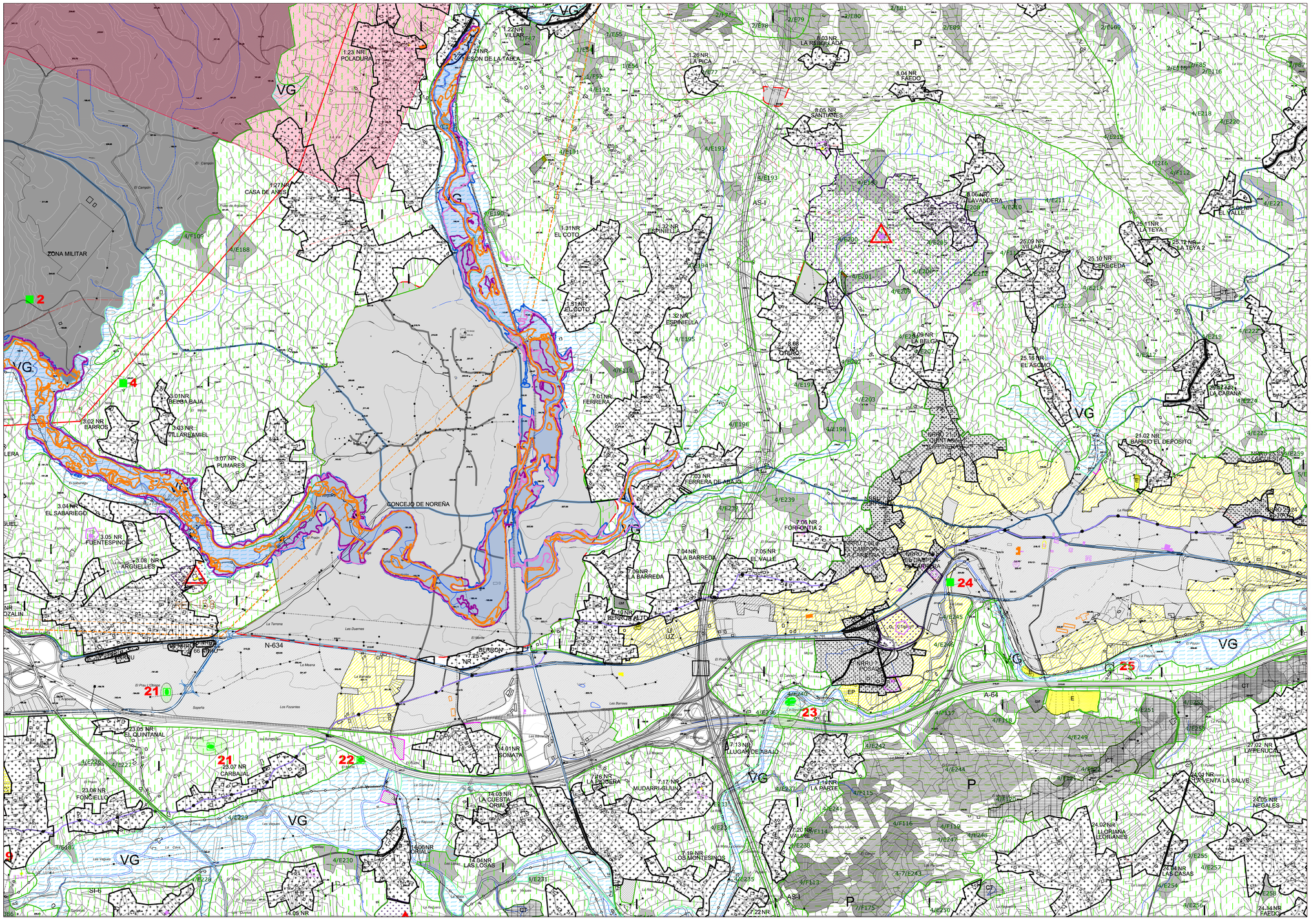

SUELO NO URBANIZABLE

- SNU-NR (núcleos rurales)
- SNU-EP (suelo de especial protección)
- SNU-EP-VG (vegas)
- SNU-I (interés)

CLASIFICACION DEL SUELO

- suelo urbano
- urbano industrial
- suelo urbanizable
- urbanizable comercial
- urbanizable industrial
- no urbanizable industrial
- equipamiento
- SNU-NRRU (núcleos rurales régimen urbano)

SIMBOLOGIA

- carreteras
- trazado viario en proyecto
- cruce a desnivel
- abastecimiento de agua
- saneamiento
- red de gas: EG=Enagas, GA=Gasasturias
- limite del concejo según el instituto geografico nacional
- ríos y arroyos
- linea eléctrica y torres metálicas
- postes de linea eléctrica
- ct Cantera
- mn Mina
- if infraestructuras
- exterior / interior: Zona proxima de seguridad militar
- exterior / interior: Zona lejana de seguridad militar

RELACION DE MASAS BOSCOSAS EN ESTE PLANO

- zona ecológica (E) — E I88-259
- zona forestal (F) — F I09-I22

PATRIMONIO ARQUEOLOGICO

num. orden catálogo arqueológico — 6

límite zona protección

- castro
- estructuras megalíticas
- materiales dispersos en superficie
- estructuras de habitación
- puentes

ámbito de protección

PATRIMONIO CULTURAL Y ARQUITECTONICO

IGLESIA · ESCUELAS · MONUMENTOS

Camino de Santiago

BIC-I56 — num. referencia Catálogo Bienes Interes Cultural; B.I.C.; entorno de protección de B.I.C.

IAS-10 — num. referencia Catálogo Arquitectonico; elemento/conjunto catalogado en el Inventario Arquitectónico

INVENTARIO MUNICIPAL DE SIERO — E14.1: nº edificio, nº parroquia, elemento, elemento catalogado iglesia/escuela/monumento

La numeración corresponde a los listados contenidos en la normativa

RELACION DE NUCLEOS RURALES EN ESTE PLANO

ANES		VEGA DE POJA	
1.21	MESON DE LA TABLA	25.05	MUNCO
1.23	POLADURA	25.06	EL VALLE
1.26	LA PICA	25.09	VILLAR
1.27	CASA DE ANES	25.10	CERECEDA
1.31	EL COTO	25.11	LA TEYA 1
1.32	ESPINELLA	25.12	LA TEYA 2
ARGUELLES		25.16	EL ASCIO
3.01	BELGA BAJA	25.17	LA CABAÑA
3.02	BARROS	25.18	SAN MARTINO
3.03	VILLARAMIEL	CELLES	
3.04	EL SABARIEGO	8.03	LA REBOLLADA
3.05	FUENTESPINO	8.04	FAEDO
3.07	PUMARES	8.05	SANTIANES
3.08	ARGUELLES	8.06	LAVANDERA
LA CARRERA		8.08	OTERO
7.01	FERRERA	8.09	LA BELGA
7.03	FERRERA DE ABAJO	HEVIA	
7.04	LA BARREDA	14.01	SOMATA
7.05	EL VALLE	14.03	LA CUESTA ORIAL
7.06	FORFONTIA 2	14.04	LAS LOSAS
7.09	LA BARREDA	14.05	LAS VEGAS
7.10	BERRON ALTO	14.06	ORIAL
7.13	LUGAR DE ABAJO	LA POLA	
7.14	LA PARTE	21.02	BARRIO EL DEPOSITO
7.16	LA PIQUERA	TIÑANA	
7.17	MUDARRI-GUIJIN	23.05	EL QUINTANAL
7.19	LOS MONTESINOS	23.06	FONCIELLO
7.20	VALIRE	23.07	CARBAJAL
7.25	EL BERRON	VALDESOTO	
		24.01	VENTA LA SALVE
		24.02	LLORIANA-LLORIANES
		24.04	LAS CASAS

RELACION DE NUCLEOS RURALES REGIMEN URBANO EN ESTE PLANO

ARGÜELLES		LA POLA	
62	ARGÜELLES	21.01	QUINTANA -(LA PIÑERA)
63	ARGÜELLES	VEGA DE POJA	
64	ARGÜELLES	25.23	LA CUESTA
65	ARGÜELLES	25.24	EL RAYO
66	ARGÜELLES		
LA CARRERA			
7.07	FORFONTIA		
7.08a	EL CAMPON-LA CARRERA		
7.08b	EL CAMPON-LA CARRERA		
7.11	POSADA		
7.12	LUGAR DE ARRIBA		

CONFEDERACION HIDROGRÁFICA DEL CANTÁBRICO

- Area de Riesgo Potencial Significativo de Inundación (ARPSIs) Q-500
- Area de Riesgo Potencial Significativo de Inundación (ARPSIs) Q-100
- Area de Riesgo Potencial Significativo de Inundación (ARPSIs) Q-10
- Zona de Flujo preferente

MINISTERIO DE FOMENTO - SECRETARIA DE ESTADO DE TRANSPORTES

- Area afectada por las Servidumbres Aeronáuticas

Concejo con Demarcaciones Parroquiales

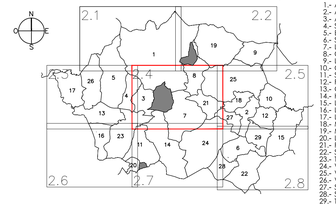

1.- Anes
2.- Aramil
3.- Argüelles
4.- San Miguel de la Barreda
5.- Bobes
6.- Santa Marta de Carbayín
7.- La Carrera
8.- Celles
9.- La Colloada
10.- Collado
11.- Santa Marina de Cucillías
12.- Peñechas
13.- Granda
14.- Hevia
15.- Lieres
16.- Limanes
17.- Lugones
18.- Marcenado
19.- Muñó
20.- La Paranza
21.- Pola de Siero
22.- Santiago de Arenas
23.- Tiñana
24.- Valdesoto
25.- Vega de Poja
26.- Viella
27.- Santa Eulalia de Vigil
28.- San Juan de Arenas
29.- Trespando

Modificación parcial 8ª de la Revisión - Adaptación del P.G.M.O. aprobada el 1 de Junio de 2006

APROBACIÓN DEFINITIVA

CONCEJO ZONIFICACION

AYUNTAMIENTO DE SIERO
oficina de gestión urbanística

2018
MARZO
E: 1/10.000

2.4

Marcuerda Asociados - Dionisio Alvarez Gonzalez